



OPĆINA OMIŠALJ

# *Proračun u malom za 2024. godinu – Druge izmjene i dopune*



*Priloge pripremio:  
Odsjek za proračun i financije  
Općine Omišalj*

## ~ Što je proračun? ~

Proračun je temeljni financijski dokument u kojem su iskazani svi planirani godišnji prihodi i primici te rashodi i izdaci Općine Omišalj.

## ~ Tko donosi proračun? ~

Plan proračuna s projekcijama za dvije proračunske godine unaprijed formulira i predlaže izvršna vlast Općine, odnosno Općinska načelnica, a usvaja ga Općinsko vijeće Općine Omišalj tijekom jedne fiskalne godine koja počinje 1. siječnja i završava 31. prosinca svake kalendarske godine.

Svatko tko sastavlja proračun mora se pridržavati propisanih načela, što su sadržana u Zakonu o proračunu i Pravilnicima, temeljem kojih građani preko svojih izabranih predstavnika u Općinskom vijeću imaju mogućnost kontrolirati pa i ograničavati izvršnu vlast, odnosno načelnicu, kako u prikupljanju tako i u trošenju proračunskih sredstava.

## ~ Načela proračuna ~

Neka od najvažnijih načela kojima se sastavljač, odnosno predlagatelj proračuna mora rukovoditi su:

- **načelo uravnoteženosti** - prihodi moraju biti jednaki rashodima. To, pak, znači da Općina smije trošiti samo onoliko sredstava koliko ih može prikupiti
- **načelo dobroga financijskog upravljanja** - proračunska sredstva moraju biti korištena ekonomično, učinkovito i djelotvorno
- **načelo transparentnosti** - proračun, izmjene proračuna i ostali akti moraju biti dostupni javnosti pa ih Općina, poslije usvajanja na sjednici Općinskog vijeća, objavljuje:
  - ◆ u Službenim novinama PGŽ  
[www.sn.pgz.hr](http://www.sn.pgz.hr)
  - ◆ na *web*-stranicama Općine Omišalj  
[www.omisalj.hr](http://www.omisalj.hr)

Proračun za 2024. godinu s projekcijama i popratne Odluke što ih je Općinsko vijeće usvojilo na sjednici održanoj 6. prosinca 2023. godine te Prve izmjene i dopune proračuna možete pronaći i u Upravnom odjelu, na adresi Prikešte 13, 51513 Omišalj.

## ~ Sadržaj proračuna ~

Proračun se sastoji od općeg i posebnog dijela.

**Opći dio** proračuna se sastoji od računa prihoda i rashoda te računa financiranja. Račun prihoda i rashoda proračuna prikazuje prihode po prirodnim vrstama (godišnju zaradu, npr. porezi, pomoći, prihodi od imovine) i rashode prema ekonomskoj namjeni (godišnju potrošnju, npr. naknade zaposlenima, subvencije, socijalne naknade), a razvrstani su prema ekonomskoj klasifikaciji.

Račun financiranja sadrži primitke od financijske imovine i zaduživanja (primici danih zajmova, povrati depozita i jamčevnih pologa, primici od izdanih vrijednosnih papira) te izdatke za dane zajmove i izdatke za otplatu glavnice primljenih kredita i zajmova. Ovdje se također evidentiraju nastali viškovi i manjkovi.

**Posebni dio** proračuna se sastoji od plana rashoda i izdataka iskazanih po vrstama, raspoređenih u programe koji se sastoje od aktivnosti i projekata. Rashodi i izdaci za provedbu programa se iskazuju prema proračunskim klasifikacijama: organizacijska, ekonomska, funkcijska, programska klasifikacija i izvori financiranja.

Navedene klasifikacije u proračunu omogućuju da pregled trošenja proračunskog novca bude što pregledniji i jasniji te prikazuju iz kojih prihoda se podmiruju rashodi.

### **Provedbeni program**

U programu su iskazani ciljevi i prioriteta razvoja Općine Omišalj te mjere s kojima se isti planiraju realizirati kroz programe i aktivnosti u četverogodišnjem mandatnom razdoblju načelnice.

## TRANSPARENTNOST PRORAČUNA

Općina Omišalj je prva Općina u RH koja je uvela web platformu „Transparentnost Proračuna“ na službenoj stranici Općine od siječnja 2020. godine, koja građanima omogućava uvid u sve isplate iz Proračuna te evidenciju svih Ugovora, na jednostavan i lako pretraživ način.

# ORGANIZACIJSKA STRUKTURA OPĆINSKE UPRAVE

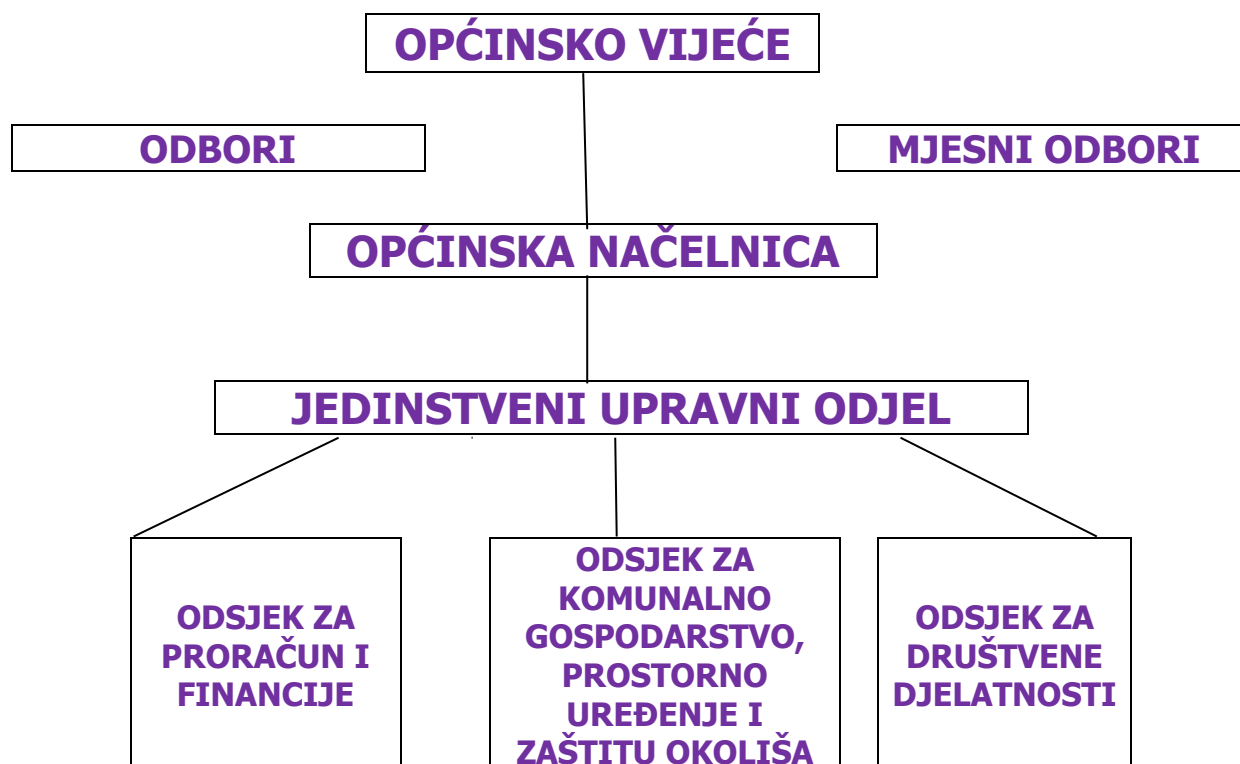

## ~ Što se sve može doznati iz Proračuna? ~

- koji su i koliki prihodi Općine Omišalj
- koliki su ukupni rashodi Općine Omišalj
- koliko sredstava odlazi na komunalnu i stambenu djelatnost te uređenje prostora
- koliko se sredstava troši na kulturu i sport
- koliko se sredstava izdvaja za financiranje dječjih vrtića, osnovnog, srednjeg i visokog obrazovanje te zdravstva i socijalne skrbi

~ **Ciljevi i prioriteti Proračuna Općine Omišalj za razdoblje od 2021. do 2025. godine** ~ definirani su kroz 14 razvojnih mjera Provedbenog programa za tekuće mandatno razdoblje ([www.omisalj.hr](http://www.omisalj.hr)).

~ Odakle dolazi novac u proračun? ~

## Prihodi i primici za 2024. godinu

<b>Račun</b>	<b>O P I S</b>	<b>PRORAČUN 2024./4</b>
<b>6.</b>	<b>PRIHODI POSLOVANJA</b>	<b>6.332.557,80</b>
61	Prihodi od poreza (porez na dohodak, porezi na imovinu - kuće za odmor i promet nekretnina, porez na potrošnju)	3.062.794,80
63	Pomoći (tekuće i kapitalne iz drugih proračuna i izvanproračunskih korisnika)	175.912,00
64	Prihodi od imovine (kamate, koncesije, zakupi...)	1.332.251,00
65	Prihodi od upravnih i administrativnih pristojbi (boravišna pristojba, vodni doprinos, komunalna naknada i doprinos...)	1.661.600,00
66	Prihodi od pruženih usluga	45.000,00
68	Kazne	55.000,00
<b>7.</b>	<b>PRIHODI OD PRODAJE</b>	<b>10.200,00</b>
71	Zemljište (prodaja općinskog zemljišta)	10.000,00
72	Otkup stana	200,00
<b>8.</b>	<b>PRIMICI OD FINANCIJSKE IMOVINE</b>	<b>14.600,00</b>
81	Primljeni povrati glavnice danih zajmova i depozita	14.600,00
<b>9.</b>	<b>VLASTITI IZVORI</b>	<b>1.576.006,50</b>
92	Rezultat poslovanja	1.576.006,50
	<b>UKUPNO</b>	<b>7.933.364,30</b>

## Udjeli prihoda u proračunu za 2024./4. godinu

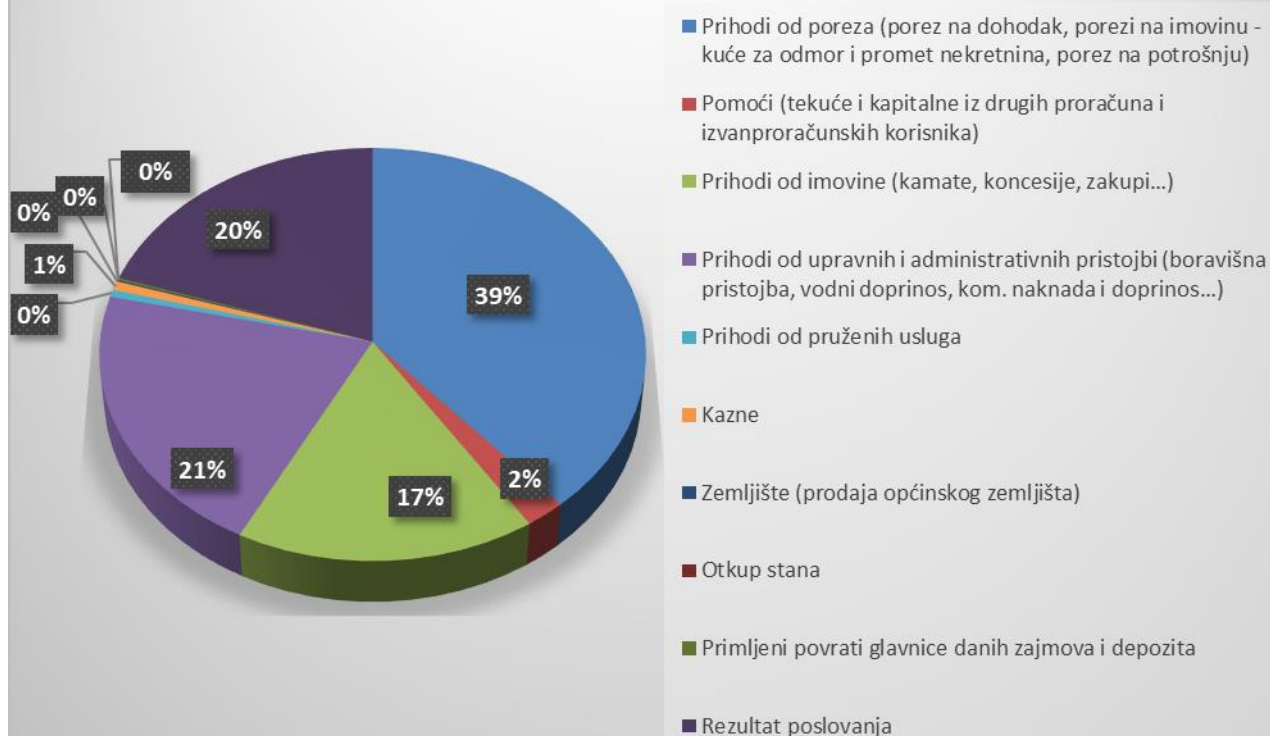

~ *Kamo odlazi novac iz proračuna?* ~

### Rashodi i izdaci za 2024. godinu

Račun	O P I S	PRORAČUN 2024./4
<b>3.</b>	<b>RASHODI POSLOVANJA</b>	<b>5.457.312,00</b>
31	Rashodi za zaposlene	484.785,00
32	Materijalni rashodi (usluge čišćenja i održavanja javnih površina, održavanje i potrošnja javne rasvjete, potrošnja vode s javnih površina, zakonske obveze građevinskih nadzora i koordinacije, troškovi manifestacija, osiguranje, poštanske usluge, oglašavanje u službenom glasilu i dnevnim novinama, održavanje računala i programa, troškovi sudskih vještaka, sudske pristojbe, odvjetničke usluge, usluge javnog bilježnika i dr.)	2.856.691,00

34	Financijski rashodi (bankarske usluge i usluge platnog prometa)	15.000,00
36	Pomoći (sufinanciranje vrtića, izborne nastave, pomagača u nastavi, produženog boravka, psihologa i logopeda i javne vatrogasne postrojbe)	959.100,00
37	Naknade građanima i kućanstvima (bonovi za kupnju živežnih namirnica, socijalna skrb, naknade za novorođenčad, troškovi prijevoza studenata, stipendije)	349.800,00
38	Ostali rashodi (zakonsko financiranje vatrogasne zajednice i Crvenog križa, Caritas, udruge, političke stranke)	791.936,00
<b>4.</b>	<b>NABAVA NEFINANCIJSKE IMOVINE</b>	<b>2.331.680,00</b>
41	Neproizvedena dugotrajna imovina (kupnja zemljišta)	688.000,00
42	Proizvedena dugotrajna imovina (građevinski objekti, projekti, ceste, javna rasvjeta i dr.)	1.586.680,00
45	Rashodi za dodatna ulaganja na nefinancijskoj imovini	57.000,00
<b>5.</b>	<b>IZDACI ZA FINANCIJSKU IMOVINU</b>	<b>144.372,30</b>
53	Dionice i udjeli u glavnici	144.372,30
	<b>UKUPNO</b>	<b>7.933.364,30</b>

Proračun Općine Omišalj za 2024. godinu u rashodovnom dijelu podijeljen je na dva razdjela:

- ▶ Predstavničko i izvršno tijelo te mjesni odbori;
- ▶ Upravni odjel (unutar kojeg su definirane glave što sadrže funkcije i namjene).

*~ Izvori iz kojih se financiraju programi, aktivnosti i projekti Općine Omišalj ~*

**- u eur**

IZVOR	OPIS	Plan 2024./4
<b>11</b>	Opći prihodi i primici	5.422.190,92
<b>51</b>	Pomoći - županija	55.361,00
<b>52</b>	Pomoći	150.440,30
<b>71</b>	Prihodi od prodaje nefinancijske imovine	10.200,00
<b>81</b>	Namjenski primici - APN	14.600,00
<b>421</b>	Naknada za LNG	162.951,00
<b>422</b>	Naknada za promjenu namjene polj. zemljišta	1.800,00
<b>423</b>	Spomenička renta	15.000,00
<b>431</b>	Komunalni doprinos	300.000,00
<b>4311</b>	Naknada za grobno mjesto	35.000,00
<b>432</b>	Komunalna naknada	1.100.000,00
<b>433</b>	Naknada za legalizaciju	2.500,00



<b>434</b>	Boravišna pristojba	220.000,00
<b>4351</b>	Dozvole – pomorsko dobro	25.000,00
<b>436</b>	Koncesije - pomorsko dobro	348.688,08
<b>437</b>	Koncesije - ostale	500,00
<b>438</b>	Katastarska izmjera	100,00
<b>439</b>	Vodni doprinos	1.500,00
<b>523</b>	Pomoći – međ.org.	67.233,00

*~ Značajnije stavke koje su izmijenjene u Prvim izmjenama i dopunama proračuna sukladno ostvarenju i očekivanoj realizaciji ~*

Redni broj	O p i s	Proračun 2024.	<i>Povećanje / smanjenje</i>	Druge Izmjene 2024.
1.	Održavanje kom infrastrukture	1.203.182	<b>41.473</b>	1.244.655
2.	Financiranje nabave vozila za Pesju	0	<b>58.500</b>	58.500
3.	Prostorno uređenje i unapređenje stanovanja	1.794.491	<b>101.415</b>	1.895.906
4.	JVP	83.905	<b>33.595</b>	117.500

## **Uključite se i vi u planiranje i donošenje proračuna!**

Stanovnici Omišlja i Njivica mogu svoje prijedloge za uvrštenje u proračun za iduću godinu poslati putem obrasca koji je dio ovog materijala i koji možete isprintati, ispuniti i poslati ili poštom na adresu: Općina Omišalj, Prikešte 13, 51513 Omišalj; ili e-mailom na [opcina@omisalj.hr](mailto:opcina@omisalj.hr) ili [ana.cetina@omisalj.hr](mailto:ana.cetina@omisalj.hr).

Svi pristigli prijedlozi bit će uzeti u obzir i razmatrat će se uoči planiranja Proračuna za iduću godinu.

### **Obrazac za sudjelovanje u planiranju i donošenju proračuna**

Ime i prezime \_\_\_\_\_

e-mail \_\_\_\_\_

Adresa \_\_\_\_\_

*(neobavezna polja, svoje komentare i prijedloge možete uputiti i anonimno, bez ispunjavanja vaših osobnih podataka)*

Smatram da je ovogodišnji proračun:

Predlažem da se u proračun za iduću godinu uvrste sljedeći projekt/i i/ili program/i:

Svoj/e prijedlog/e obrazlažem ovako:

---

#### **Opće informacije:**

Sjedište: Općina Omišalj, Prikešte 13, 51513 Omišalj  
IBAN: HR9124020061830100009; SWIFT/BIC: ESBCHR22  
OIB: 72908368249  
Telefon: +38551661970; fax: +38551661982  
e-mail : [opcina@omisalj.hr](mailto:opcina@omisalj.hr)  
web-stranica: [www.omisalj.hr](http://www.omisalj.hr)