



OPĆINA OMIŠALJ

Proračun u malom za 2024. godinu – Prve izmjene i dopune



*Priloge pripremio:
Odsjek za proračun i financije
Općine Omišalj*

~ Što je proračun? ~

Proračun je temeljni financijski dokument u kojem su iskazani svi planirani godišnji prihodi i primici te rashodi i izdaci Općine Omišalj.

~ Tko donosi proračun? ~

Plan proračuna s projekcijama za dvije proračunske godine unaprijed formulira i predlaže izvršna vlast Općine, odnosno Općinska načelnica, a usvaja ga Općinsko vijeće Općine Omišalj tijekom jedne fiskalne godine koja počinje 1. siječnja i završava 31. prosinca svake kalendarske godine.

Svatko tko sastavlja proračun mora se pridržavati propisanih načela, što su sadržana u Zakonu o proračunu i Pravilnicima, temeljem kojih građani preko svojih izabranih predstavnika u Općinskom vijeću imaju mogućnost kontrolirati pa i ograničavati izvršnu vlast, odnosno načelnicu, kako u prikupljanju tako i u trošenju proračunskih sredstava.

~ Načela proračuna ~

Neka od najvažnijih načela kojima se sastavljač, odnosno predlagatelj proračuna mora rukovoditi su:

- **načelo uravnoteženosti** - prihodi moraju biti jednaki rashodima. To, pak, znači da Općina smije trošiti samo onoliko sredstava koliko ih može prikupiti
- **načelo dobroga financijskog upravljanja** - proračunska sredstva moraju biti korištena ekonomično, učinkovito i djelotvorno
- **načelo transparentnosti** - proračun, izmjene proračuna i ostali akti moraju biti dostupni javnosti pa ih Općina, poslije usvajanja na sjednici Općinskog vijeća, objavljuje:
 - ◆ u Službenim novinama PGŽ
www.sn.pgz.hr
 - ◆ na *web*-stranicama Općine Omišalj
www.omisalj.hr

Proračun za 2024. godinu s projekcijama i popratne Odluke što ih je Općinsko vijeće usvojilo na sjednici održanoj 6. prosinca 2023. godine te Prve izmjene i dopune proračuna možete pronaći i u Upravnom odjelu, na adresi Prikešte 13, 51513 Omišalj.

~ Sadržaj proračuna ~

Proračun se sastoji od općeg i posebnog dijela.

Opći dio proračuna se sastoji od računa prihoda i rashoda te računa financiranja. Račun prihoda i rashoda proračuna prikazuje prihode po prirodnim vrstama (godišnju zaradu, npr. porezi, pomoći, prihodi od imovine) i rashode prema ekonomskoj namjeni (godišnju potrošnju, npr. naknade zaposlenima, subvencije, socijalne naknade), a razvrstani su prema ekonomskoj klasifikaciji.

Račun financiranja sadrži primitke od financijske imovine i zaduživanja (primici danih zajmova, povrati depozita i jamčevnih pologa, primici od izdanih vrijednosnih papira) te izdatke za dane zajmove i izdatke za otplatu glavnice primljenih kredita i zajmova. Ovdje se također evidentiraju nastali viškovi i manjkovi.

Posebni dio proračuna se sastoji od plana rashoda i izdataka iskazanih po vrstama, raspoređenih u programe koji se sastoje od aktivnosti i projekata. Rashodi i izdaci za provedbu programa se iskazuju prema proračunskim klasifikacijama: organizacijska, ekonomska, funkcijska, programska klasifikacija i izvori financiranja.

Navedene klasifikacije u proračunu omogućuju da pregled trošenja proračunskog novca bude što pregledniji i jasniji te prikazuju iz kojih prihoda se podmiruju rashodi.

Provedbeni program

U programu su iskazani ciljevi i prioriteti razvoja Općine Omišalj te mjere s kojima se isti planiraju realizirati kroz programe i aktivnosti u četverogodišnjem mandatnom razdoblju načelnice.

TRANSPARENTNOST PRORAČUNA

Općina Omišalj je prva Općina u RH koja je uvela web platformu „Transparentnost Proračuna“ na službenoj stranici Općine od siječnja 2020. godine, koja građanima omogućava uvid u sve isplate iz Proračuna te evidenciju svih Ugovora, na jednostavan i lako pretraživ način.

ORGANIZACIJSKA STRUKTURA OPĆINSKE UPRAVE

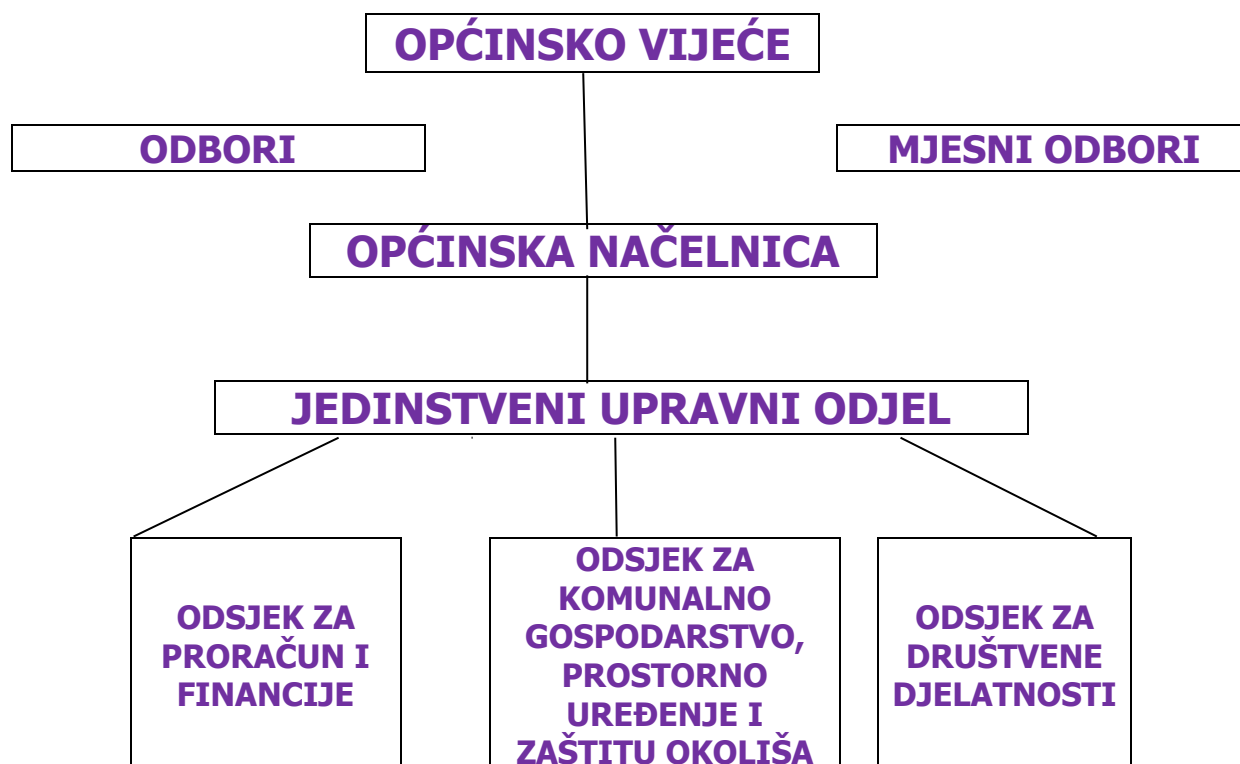

~ Što se sve može doznati iz Proračuna? ~

- koji su i koliki prihodi Općine Omišalj
- koliki su ukupni rashodi Općine Omišalj
- koliko sredstava odlazi na komunalnu i stambenu djelatnost te uređenje prostora
- koliko se sredstava troši na kulturu i sport
- koliko se sredstava izdvaja za financiranje dječjih vrtića, osnovnog, srednjeg i visokog obrazovanje te zdravstva i socijalne skrbi

~ **Ciljevi i prioriteti Proračuna Općine Omišalj za razdoblje od 2021. do 2025. godine** ~ definirani su kroz 14 razvojnih mjera Provedbenog programa za tekuće mandatno razdoblje (www.omisalj.hr).

~ Odakle dolazi novac u proračun? ~

Prihodi i primici za 2024. godinu

Račun	O P I S	PRORAČUN 2024./1
6.	PRIHODI POSLOVANJA	6.041.102
61	Prihodi od poreza (porez na dohodak, porezi na imovinu - kuće za odmor i promet nekretnina, porez na potrošnju)	3.000.686
63	Pomoći (tekuće i kapitalne iz drugih proračuna i izvanproračunskih korisnika)	269.665
64	Prihodi od imovine (kamate, koncesije, zakupi...)	1.100.751
65	Prihodi od upravnih i administrativnih pristojbi (boravišna pristojba, vodni doprinos, komunalna naknada i doprinos...)	1.595.000
66	Prihodi od pruženih usluga	45.000
68	Kazne	30.000
7.	PRIHODI OD PRODAJE	10.200
71	Zemljište (prodaja općinskog zemljišta)	10.000
72	Otkup stana	200
8.	PRIMICI OD FINANCIJSKE IMOVINE	5.000
81	Primljeni povrati glavnice danih zajmova i depozita	5.000
9.	VLASTITI IZVORI	1.576.006
92	Rezultat poslovanja	1.576.006
	UKUPNO	7.632.308

Udjeli prihoda u proračunu za 2024./1. godinu

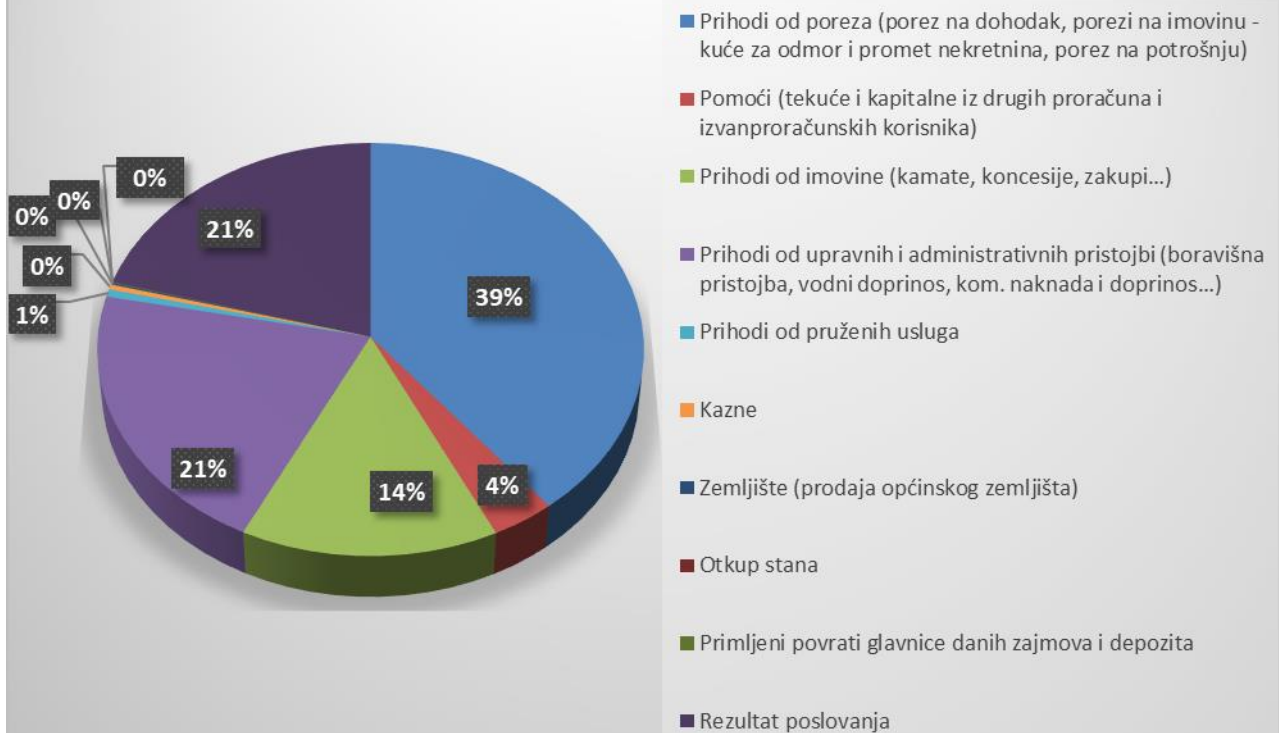

~ *Kamo odlazi novac iz proračuna?* ~

Rashodi i izdaci za 2024. godinu

Račun	OPIS	PRORAČUN 2024./1
3.	RASHODI POSLOVANJA	5.147.936
31	Rashodi za zaposlene	481.000
32	Materijalni rashodi (usluge čišćenja i održavanja javnih površina, održavanje i potrošnja javne rasvjete, potrošnja vode s javnih površina, zakonske obveze građevinskih nadzora i koordinacije, troškovi manifestacija, osiguranje, poštanske usluge, oglašavanje u službenom glasilu i dnevnim novinama, održavanje računala i programa, troškovi sudskih vještaka, sudske pristojbe, odvjetničke	2.683.773

	usluge, usluge javnog bilježnika i dr.)	
34	Financijski rashodi (bankarske usluge i usluge platnog prometa)	15.000
36	Pomoći (sufinanciranje vrtića, izborne nastave, pomagača u nastavi, produženog boravka, psihologa i logopeda i javne vatrogasne postrojbe)	928.397
37	Naknade građanima i kućanstvima (bonovi za kupnju živežnih namirnica, socijalna skrb, naknade za novorođenčad, troškovi prijevoza studenata, stipendije)	324.070
38	Ostali rashodi (zakonsko financiranje vatrogasne zajednice i Crvenog križa, Caritas, udruge, političke stranke)	715.696
4.	NABAVA NEFINANCIJSKE IMOVINE	2.341.250
41	Neproizvedena dugotrajna imovina (kupnja zemljišta)	616.000
42	Proizvedena dugotrajna imovina (građevinski objekti, projekti, ceste, javna rasvjeta i dr.)	1.645.250
45	Rashodi za dodatna ulaganja na nefinancijskoj imovini	80.000
5.	IZDACI ZA FINANCIJSKU IMOVINU	143.122
53	Dionice i udjeli u glavnici	143.122
	UKUPNO	7.632.308

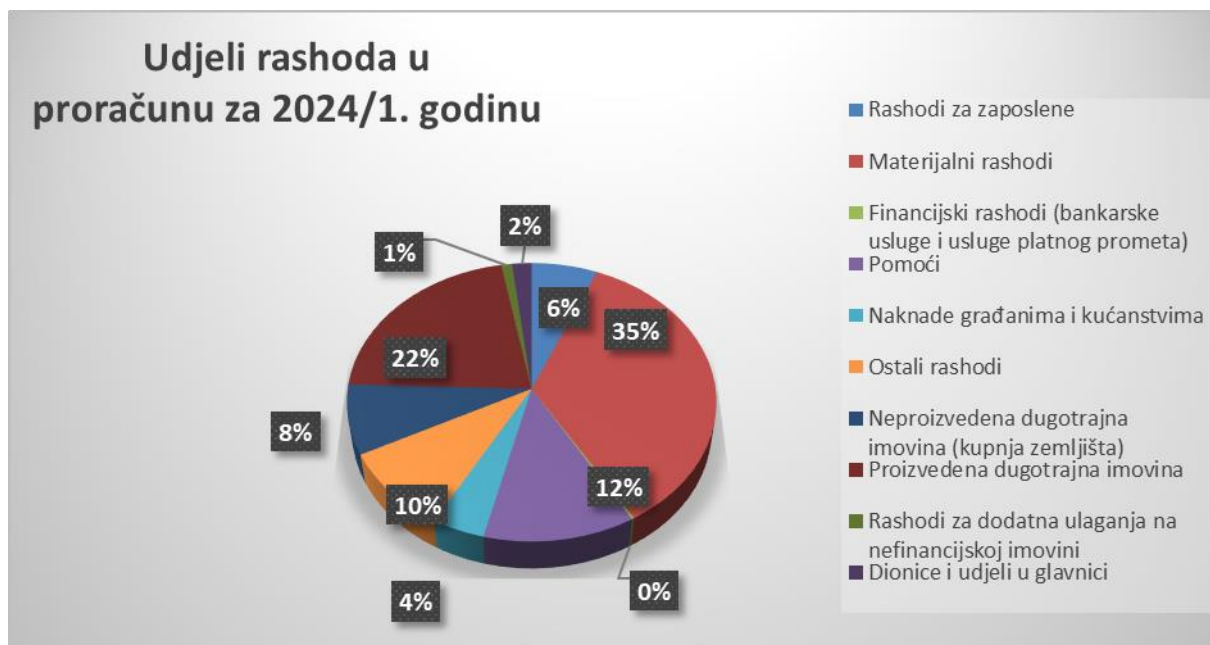

Proračun Općine Omišalj za 2024. godinu u rashodovnom dijelu podijeljen je na dva razdjela:

- ▶ Predstavničko i izvršno tijelo te mjesni odbori;
- ▶ Upravni odjel (unutar kojeg su definirane glave što sadrže funkcije i namjene).

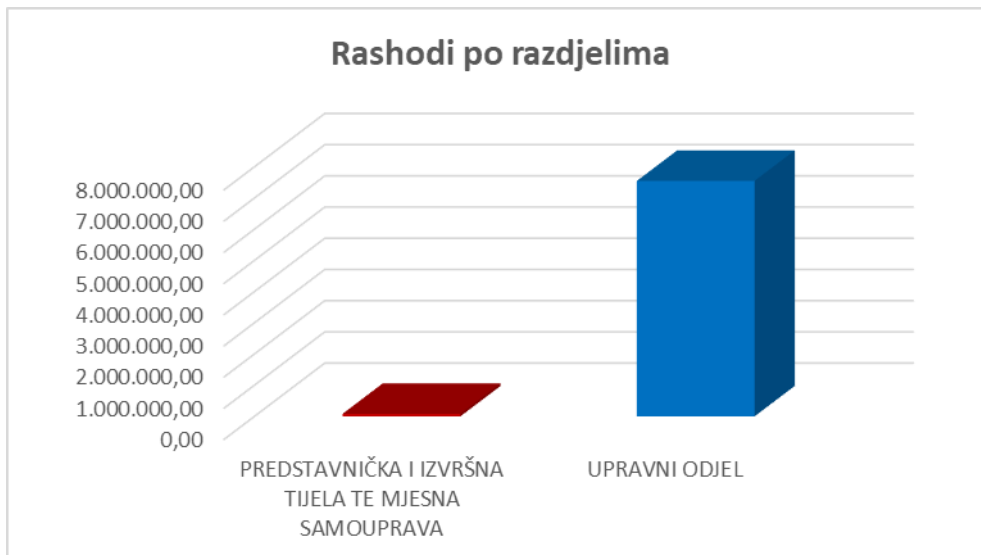

~ Izvori iz kojih se financiraju programi, aktivnosti i projekti Općine Omišalj ~

- u eur

IZVOR	OPIS	Plan 2024./1
11	Opći prihodi i primici	5.144.082
51	Pomoći - županija	72.365
52	Pomoći	221.122
71	Prihodi od prodaje nefinancijske imovine	10.200
81	Namjenski primici - APN	5.000
421	Naknada za LNG	162.951
422	Naknada za promjenu namjene polj. zemljišta	1.800
423	Spomenička renta	15.000
431	Komunalni doprinos	250.000
4311	Naknada za grobno mjesto	35.000
432	Komunalna naknada	1.100.000
433	Naknada za legalizaciju	2.500
434	Boravišna pristojba	200.000

4351	Dozvole – pomorsko dobro	25.000
436	Koncesije - pomorsko dobro	311.488
438	Katastarska izmjera	1.000
439	Vodni doprinos	1.000
523	Pomoći – međ.org.	73.300

~ Značajnije stavke koje su izmijenjene u Prvim izmjenama i dopunama proračuna sukladno ostvarenju i očekivanoj realizaciji ~

Redni broj	O p i s	Proračun 2024.	<i>Povećanje / smanjenje</i>	Prve Izmjene 2024.
1.	Javna uprava i administracija	766.650	132.000	898.650
2.	Održavanje kom infrastrukture	1.055.032	148.150	1.203.182
3.	Održavanje i uređenje pomorskog dobra	279.000	139.000	418.000
4.	Prostorno uređenje i unapređenje stanovanja	1.446.841	370.750	1.817.591
5.	Energetska učinkovitost	40.000	60.000	100.000
6.	Projekt otpadnih voda na području otoka Krka	189.000	66.622	255.622

Uključite se i vi u planiranje i donošenje proračuna!

Stanovnici Omišlja i Njivica mogu svoje prijedloge za uvrštenje u proračun za iduću godinu poslati putem obrasca koji je dio ovog materijala i koji možete isprintati, ispuniti i poslati ili poštom na adresu: Općina Omišalj, Prikešte 13, 51513 Omišalj; ili e-mailom na opcina@omisalj.hr ili ana.cetina@omisalj.hr.

Svi pristigli prijedlozi bit će uzeti u obzir i razmatrat će se uoči planiranja Proračuna za iduću godinu.

Obrazac za sudjelovanje u planiranju i donošenju proračuna

Ime i prezime _____

e-mail _____

Adresa _____

(neobavezna polja, svoje komentare i prijedloge možete uputiti i anonimno, bez ispunjavanja vaših osobnih podataka)

Smatram da je ovogodišnji proračun:

Predlažem da se u proračun za iduću godinu uvrste sljedeći projekt/i i/ili program/i:

Svoj/e prijedlog/e obrazlažem ovako:

Opće informacije:

Sjedište: Općina Omišalj, Prikešte 13, 51513 Omišalj
IBAN: HR9124020061830100009; SWIFT/BIC: ESBCHR22
OIB: 72908368249
Telefon: +38551661970; fax: +38551661982
e-mail : opcina@omisalj.hr
web-stranica: www.omisalj.hr