

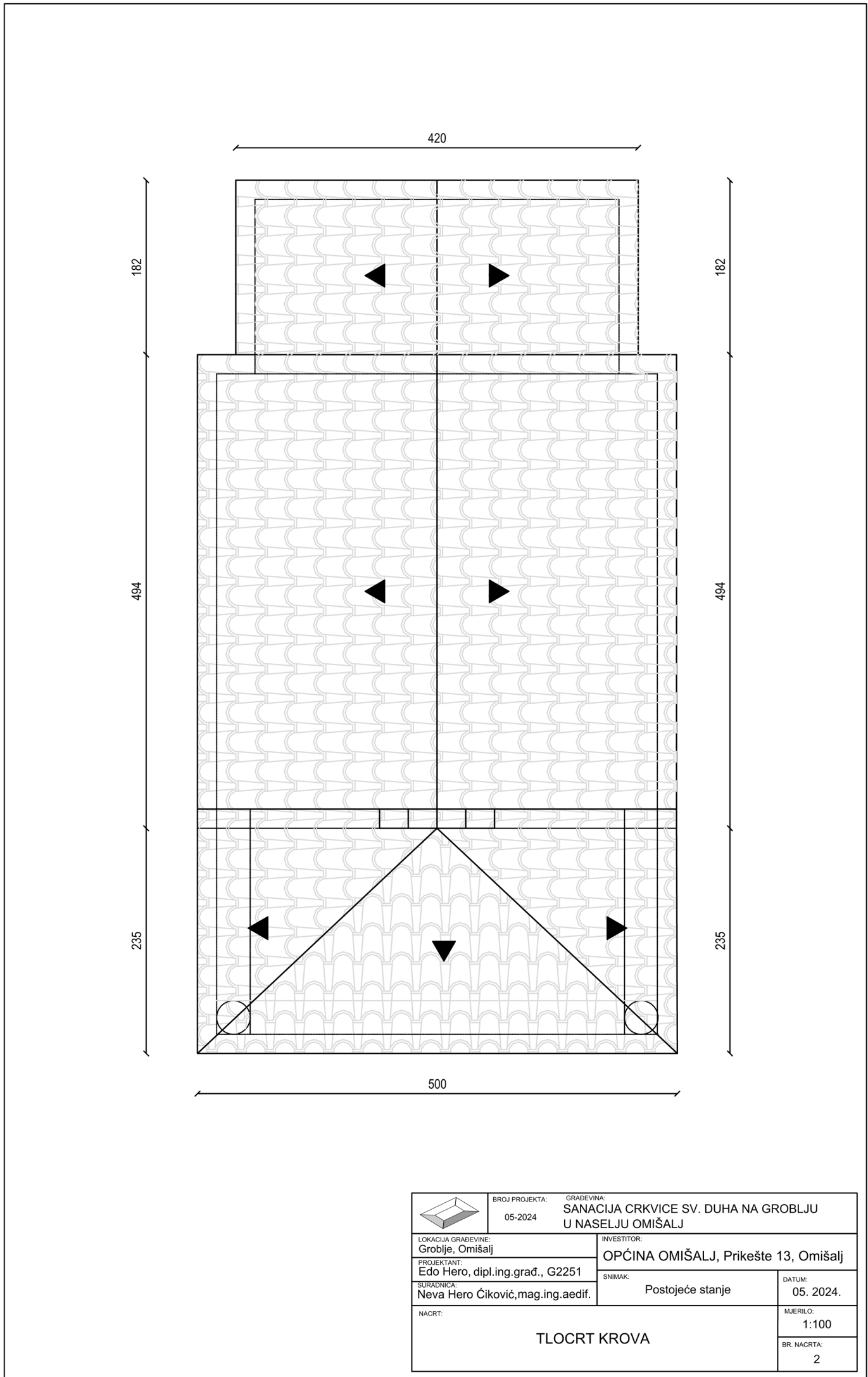

	BROJ PROJEKTA: 05-2024	GRADEVINA: SANACIJA CRKVIĆE SV. DUHA NA GROBLJU U NASELJU OMIŠALJ
	LOKACIJA GRADEVINE: Groblje, Omišalj	INVESTITOR: OPĆINA OMIŠALJ, Prikešte 13, Omišalj
PROJEKTANT: Edo Hero, dipl.ing.građ., G2251	SNIMAK: Postojeće stanje	
SURADNICA: Neva Hero Čiković, mag.ing.aedif.	DATUM: 05. 2024.	
NACRT: TLOCRT PRIZEMLJA		MJERILO: 1:100
		BR. NACRTA: 1



	BROJ PROJEKTA: 05-2024	GRAĐEVINA: SANACIJA CRKVIĆE SV. DUHA NA GROBLJU U NASELJU OMIŠALJ	
	LOKACIJA GRAĐEVINE: Groblje, Omišalj	INVESTITOR: OPĆINA OMIŠALJ, Prikešte 13, Omišalj	
PROJEKTANT: Edo Hero, dipl.ing.građ., G2251	SURADNICA: Neva Hero Čiković, mag.ing.aedif.	SNIMAK: Postojeće stanje	DATUM: 05. 2024.
NACRT: TLOCRT KROVA		MJERILO: 1:100	BR. NACRTA: 2

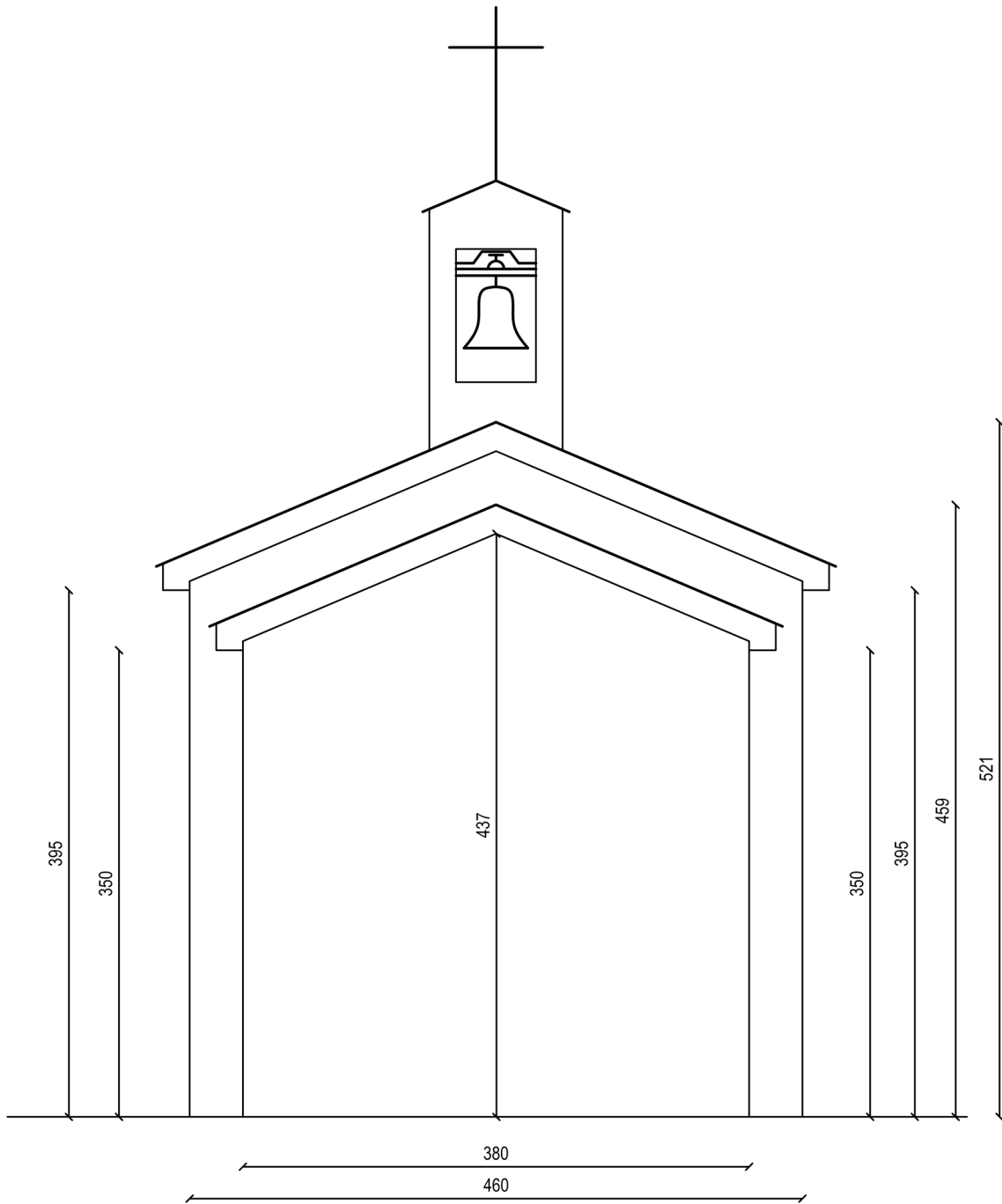

	BROJ PROJEKTA: 05-2024	GRADEVINA: SANACIJA CRKVICE SV. DUHA NA GROBLJU U NASELJU OMIŠALJ
	LOKACIJA GRADEVINE: Groblje, Omišalj	INVESTITOR: OPĆINA OMIŠALJ, Prikešte 13, Omišalj
PROJEKTANT: Edo Hero, dipl.ing.građ., G2251	SNIMAK: Postojeće stanje	DATUM: 05. 2024.
SURADNICA: Neva Hero Čiković, mag.ing.aedif.		MJERILO: 1:100
NACRT: PROČELJE ZAPAD		BR. NACRTA: 3

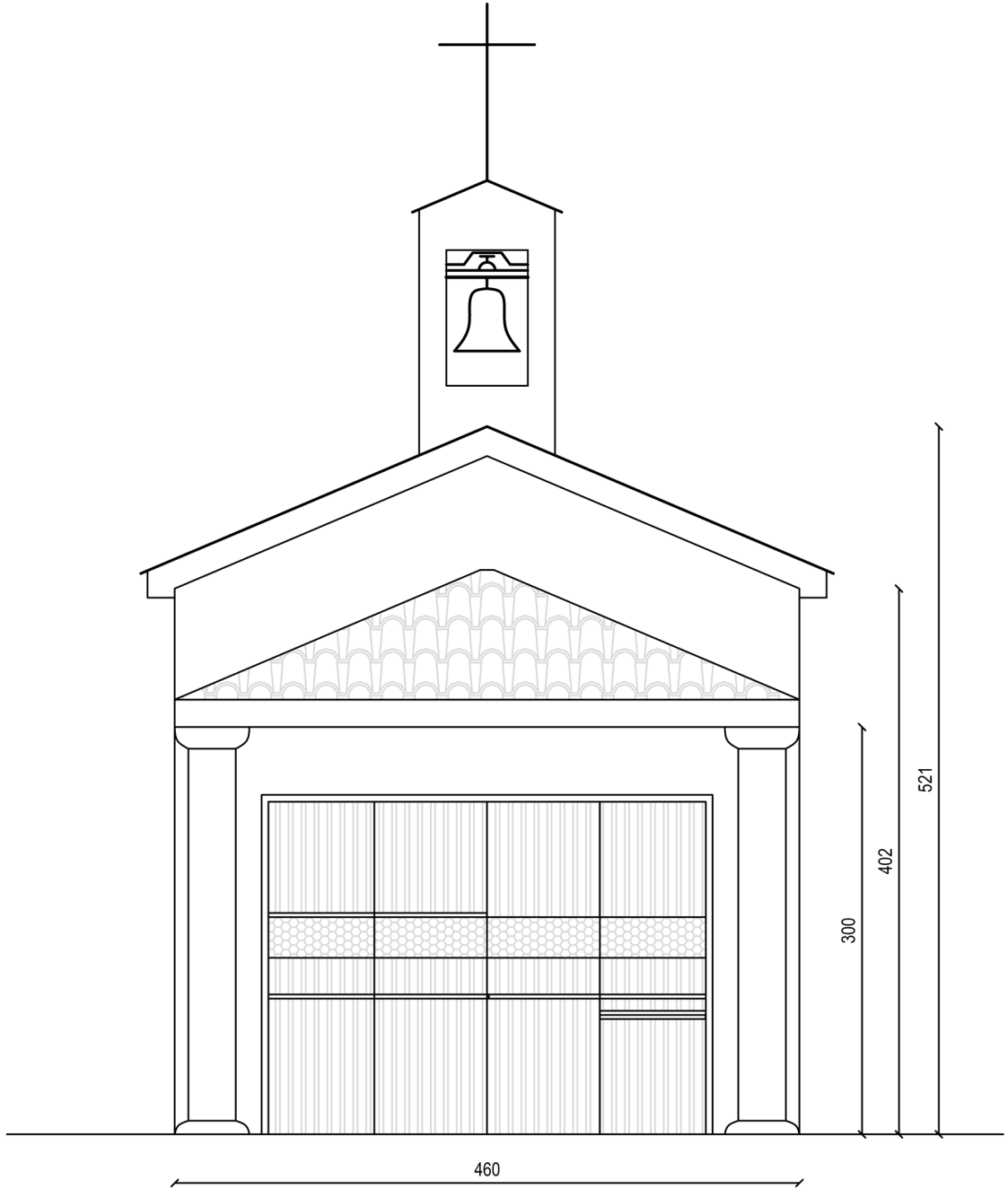

	BROJ PROJEKTA: 05-2024	GRADEVINA: SANACIJA CRKVICE SV. DUHA NA GROBLJU U NASELJU OMIŠALJ
	LOKACIJA GRADEVINE: Groblje, Omišalj	INVESTITOR: OPĆINA OMIŠALJ, Prikešte 13, Omišalj
PROJEKTANT: Edo Hero, dipl.ing.građ., G2251	SNIMAK: Postojeće stanje	DATUM: 05. 2024.
SURADNICA: Neva Hero Čiković, mag.ing.aedif.		MJERILO: 1:100
NACRT: PROČELJE ISTOK		BR. NACRTA: 4

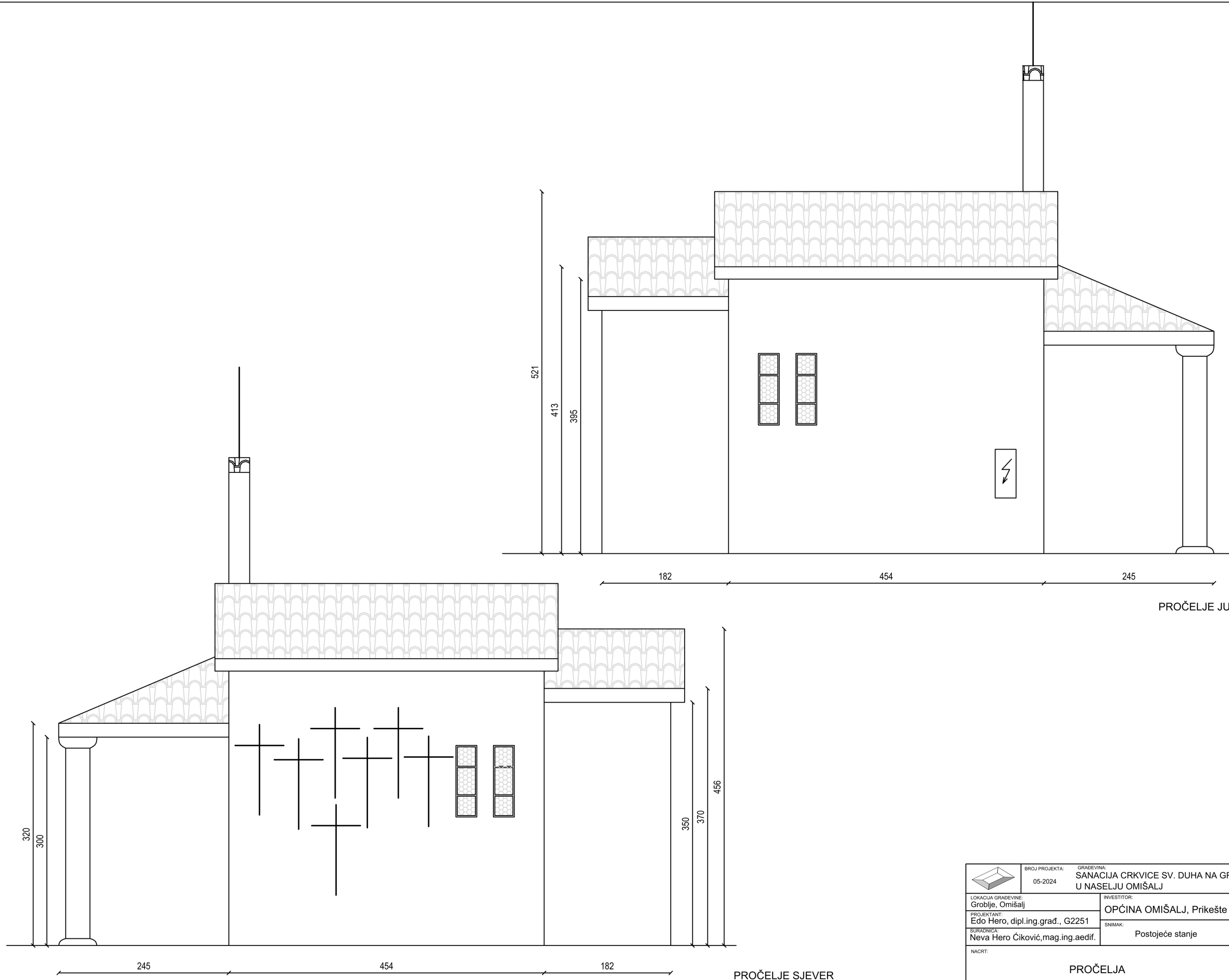

	BROJ PROJEKTA: 05-2024	GRADEVINA: SANACIJA CRKVICE SV. DUHA NA GROBLJU U NASELJU OMIŠALJ	
	LOKACIJA GRADEVINE: Groblje, Omišalj	INVESTITOR: OPĆINA OMIŠALJ, Prikešte 13, Omišalj	
PROJEKTANT: Edo Hero, dipl.ing.građ., G2251	SURADNICA: Neva Hero Čiković, mag.ing.aedif.	SNIMAK: Postojeće stanje	DATUM: 05. 2024.
NACRT:	PROČELJA		MJERILO: 1:100 BR. NACRTA: 5